哈爾濱五日畫報

第一六五號　康德元年十二月二十五日　第五卷第二十一期　（郵政掛號特准認為新聞紙類）

發行人 王耆山
編輯人 周際孫
印刷人 劉錦章
發行所 哈爾濱景陽街五日畫報社

價目
五日刊 每期一張
每期 國幣八分
每月 國幣四角
半年 二元二角
全年 國幣四元
外埠郵費加二元

請到民娛九號咖啡館去吧！
[illegible]他口福
道裡中央大街門牌六十八號

中央產科醫院

新遷地址中國道街路北十一號
[illegible]病室化驗室等應有盡有聘有各科醫師分部分門診療這眞是道裡首創第一家

錦華女士近影「汗青贈刊」

道裡中國七道街
巴拉斯影院
（不日開演）
聯華公司巨片
（體育健將）
黎莉莉 王人美 高占非 張翼 金焰 湯天綉 主演

哈爾濱英文商務學校秋季招生廣告

本校備有初學者之班次從a.b.c.起，而亦設有已學英文者之班次，早晚班俱全，學費每月四元國幣，教授皆英美俄著名教員担任，畢業後由北滿特別區教育處發給畢業文憑，及教授中學校之證明書· 續招收新生習英俄文打字，木學打字機械優良，時間早班自七時半起至一時止，下午班自三時起至八時止，學費道裡分校二元五角國幣，南崗總校四元國幣·
校址：南崗新買賣街一二三號，
分校：道裡中國十道街三十號

最美麗唯一的西服男女裝式店 是誰家？

（並可分期付欵）

查本埠十二道街寶別特的西服較他家樣式時毛無比價格底廉專賣青年男女們的皮棉大衣雜貨化裝類等應有備齊諸君女仕們不買亦要請至本號看看當明不謬

寶別特經理王寶善子元
通告電話五五二六

喀西陽跳舞傳習所

本所專門教授英國式現代式之交際舞如龍巴舞札爾頓布留司舞並教授跳舞競賽之方法備有專員指導練習及授課教法優良保於短期學成如有願學者請南崗阿什河街六十號JON KAB傳習所（電話三〇〇六號）接洽可也
接洽時間—每日自上午十一時至下午四時及自下午六時至九時星期日休息

醫學博士
喀幹
畢業於德國大學有二十年之經驗
專治花柳各科，胃病，皮膚科，診費低廉，可隨時商定
接診時間午前八時至十一時午後四時至八時
道裡外國七道街十四號勝芸近中央大街
電話四一三一

教育處立案 外語傳習所招生廣告

本所男女教授確對滿人教授更易得法進步迅速各教授有譜通滿語及英語者補習各種課程以備考入工大及礦業者如欲意有專門教授日英法文自至本月十五號截止報名畢人教授後歎庭中均可畢業經教育處發給証書（並代收日滿俄文件收費最廉）
南崗大置街五十二號秋林洋行對過二層十四號

介紹良醫

程元普先生幼年得古醫華陀所著青囊秘錄研究多年頗有心得世傳八法神針立取汗吐下與普通針法不同並參考東西醫學諸般注射藥不針對於病理經驗宏富凡先生經手危險奇症無不手到病除此敝人等所深信仰者願諸君介紹患病同胞早得健康
地址正陽十六七道街中間要北華陀藥房

介紹人
于鑑寰 孫機武 紀雨三 林笠夫
張介棠 李明遠 吳子清 呂尊五
楊賓三 王種弗 蓬耀東 吳奎昌
刁子明 穆蘭堂 胡潤澤 張越彰 關寶如

（高射[illegible]）
依新科學方法[illegible]

加當

總經理處
道裡中國五道街三十一號 謙信洋行
道外北二道街 謙和號

光陸眼鏡店廣告

國產 水晶

本行由運購美各國眼鏡原料，國產水茶晶晶，美國克羅克司鏡片，自設工廠機磨配光壓鏡；各種新式鏡架，應有舊有，價值變廉，各界諸君及仕女們，如感眼疾苦，願可遠配副對光眼鏡，以免妨礙公務，藉收失目復明之一綠曙光的效果，老光磨邊換架不取工費

哈爾濱西大街西頭路南

德發鐘表眼鏡唱機行

如承惠顧無任歡迎
定價國幣[illegible]元
道外許公路景陽街路西
本行新到大宗各樣唱機式樣繁多不及備載

金城銀行

儲蓄存欵計分
零存整付 整存整付 活期存欵 整存支息
備有儲蓄章程 函索即寄
地址道裡中央大街
電話5451 5452

最近由德來哈
德國醫學博士 衛德美大夫

專門內科 婦科花柳 科皮膚科 淋病濁科 等症
接診時間 上午九時至十二時 下午五時至七時
哈埠道裡石頭道街一一九號雙合盛樓上 電話三三八零
兼種牛痘 特有醫譯 專求藥片

痔漏

專門男女痔漏脫肛等症不用刀剪手術新由化學發明各種藥品保好定期不愈分文不取決不失信
道外正陽大街北三道街口內
大新專門化學醫院

文藝畫報

內容充實 材料豐富
價目 三日刊 每月[illegible] 全年七元
優待 半年全年訂戶贈送書畫 學生每月[illegible]五角
奉天商埠二經路北志里文藝畫報社啓

本報代售

法學院教授 楊玉雄著
「文字體用論」
每本國幣五角 外埠郵費另加二分

霽虹學院招生廣告

哈埠唯一首創設備完善教授得法的
打字 英文 數學 簿記 俄文 日語 國文
院址 道裡中國十二道街 道外中七道街

星牌筆工廠

星牌毛筆！
又應手，又耐久，又價廉，又信用，請買一枝試試，准使你稱心滿意，全國馳名，人人愛用！
各埠書局—文具店均有
總社哈爾濱許公路平安影院兩隔壁

亞陸哥斯吉社埃陸嘎牙科醫

道裡
自本年九月十五日起本牙科醫社遷至道裡中國[illegible]
牙醫師亞陸哥斯吉埃陸嘎

正陽華文打字傳習所招生廣告

[illegible]
地址 南崗建築街十五號
正陽打字傳習所啓

社會小說
小楊州志
（雲若）

第三回 蓬戶隔離筵春水綠波伊人云遠 名場傳韻事酒徒白髮之子于歸

不覺悕然而悟，覺得自己和青青肝胆相期，舊盟猶在，青青倘未證明負心，自己却先背約，無端在心中印上另一個女子，豈不辜負了青青一片深情，便决定不再到夜花園去，那知過了白畫，到了夜間，兩隻腿不知不覺的，又把他搬了夜花園，園內的急管繁紱，衣香鬢影，又使他忘了一切，糊裹糊塗的進了雜要場，從後面向前一望，那女子早在廟中，仍是獨自一人，虎士略微躊躇了一下，便又走進場中，坐於舊位，那女子轉臉一望，見是虎士，目光一暫，面上便微生笑意，但是態度仍很莊重，虎士雖然心自所注，面上也很矜持，不過那女子在目光中的情緒，却比昨天分外傳神，時常和虎士用目光示意，譬如台上歌者有一句唱得很錯，那女子便溜虎士一眼，似乎說這句唱得很好，你聽得出麼，若有人喊叫吵鬨，她也緺着眉頭，溜虎士一眼，似乎說這人討厭得很，你覺察了麼，虎士也心領神會，每一承受眼波，便覺心搖意動，然而那女子却沒有其他的表示，到了散場時候，又各自分離，從此二人似訂了約會，每日都在原處會見，無形中雖似情感日益加深，但表面上仍持以前的態度，虎士却不自覺的入了情網，不過他只覺得每日像伺美人眼波，已爲難得之遭遇，不敢作進一步的奢望，過了五六天，有一日大雨傾盆，夜花園閉門謝客，虎士便覺神志不安，坐臥不寧，直焦煩了一夜，到了次日，天幸睛霽，虎士又到夜花園，那女子也自到了，見了虎士，忽的曬然一笑，好似表示知道他昨夜相恩甚著，故而以一笑相慰，這一日二人都有久別重逢之感，

哀情小說
情天恨海
王柳周著

第四回 八方風雨會牢中推花成符牒 萬古蛾眉來夢裡得月有樓檯

您也是給我解心寬，將來也是我求您的時候多，您用我的時候少，本來您一個闊少爺，那要子用得着我，錯非我出去給您當下人，或着拉事，算是我報恩的：：：：若憑不等他說完，忽然哈哈笑道，你倒別這麼說，說我用不着你，眼見我立劉就有求你的事，葛八猛然跳起，頭動手舞的道，眞的麼，有事何少你說，我葛八給你賣命，若懸笑道，你別咆嗦，不只求你，在座的人除了王舖頭以外，我全要峯求，話才說完，乘人已全圍攏來，七嘴八舌的道，何少吩咁，我不含糊，我幹，是打架，是殺人，您要死的，要活的．要胳聘，要腿，要腦袋，您說，咱出去就幹，說着覺有機能人把眉毛都要挽起來，裝腔作勢的，彷彿在這獄裏就個衡鋒陷陣，舉鼎扰山，葛八却搁任道，先別吹氣冒涉，何少有事，不是道個，他規矩老實的公子哥，向不惹人，也沒人也他，說着又轉臉向若愚道，您說說，到底是什麼事，要用人拚命，不便興師動乘，只交給我葛八，包管脆快，若愚笑道，賺你們這亂，坐下坐下，不是打架也聽我細說，我一煩葛八哥，二頌羅九先生，其條幾位也得給我帮帮襯，羅九聽了才要挺身裝不含糊，却該葛八推得滾到舖後，他自向若愚道，你果眞有事，必不是尋常口舌，定有說處，好，你說慢慢細，我們再計較，又向乘人道，聽何少說，別攪言，讓嘆，我就是一拳頭，說完立剩滿屋寂靜，大家乱屏息不聲，若愚這才向葛八道、我不是跟誰闊氣，不過是自己爲難，我這件事，論起來你還是禍頭呢，葛八大驚道，怎的，我：：：我：：：若愚道，不許你說話，索性容我說完，你不是有個女兒麼，

白熊牌襪子

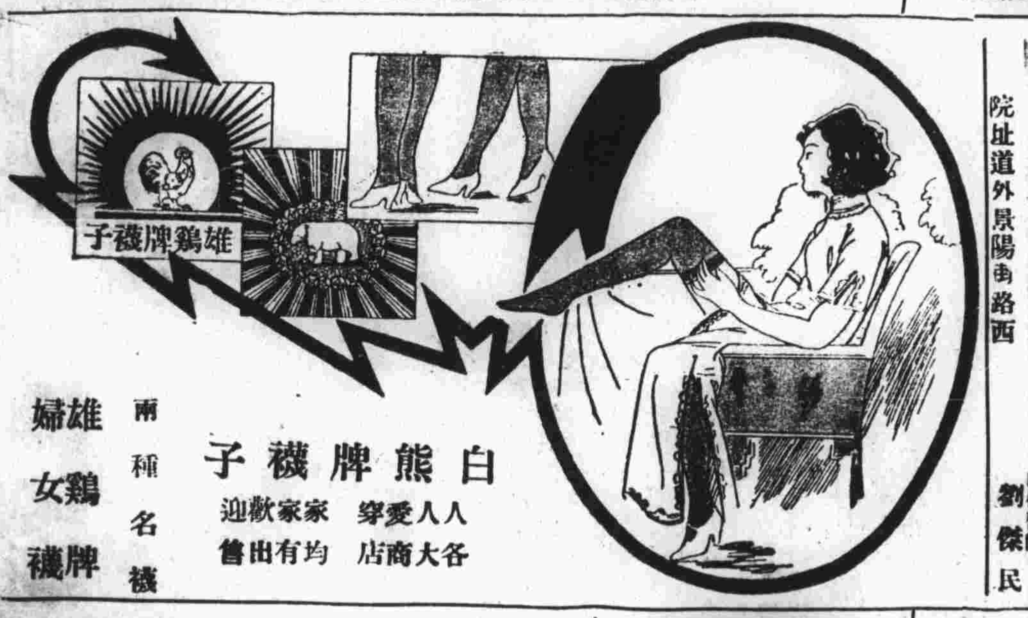

人人愛穿 家家歡迎
各大商店均有出售
兩種名襪 雄鷄牌 婦女襪

日內瓦齒科醫院

院址道外景陽街路西
院長 俄國女子牙科醫學畢業 王鍾逸
俄國齒科醫學士 馬勞沙克
齒科醫師 劉傑民
電氣治療 麻醉拔牙 鑲正牙齒 磁牙嵌金 技巧不但工精 價廉而且質堅

本報

第四卷合訂本現已裝訂完竣實價國幣三元本報特有優待讀者折合國幣二元所存無幾購者從速

PLEASURE 快樂牌

自來水筆 兩色鉛筆 變色墨水 保險使用
各大書局文具店均有代售
總批發處 濱江四道街益順興文具店

哈濱第一牙醫 學校招生廣告

校址南崗大直街門牌二十九號龍江街拐角樓上本校專有滿洲教員担任滿洲學生鑲治科學工作男女兼收 接洽時間由早十點至下午四點止如牙病一切由午九時至晚五點止拔牙假牙特別減價（貧民人治牙不收費）
校長馮阿耳諾里得

敬告各界 購眼鏡之四必要

一、必要可靠的驗光人才及精良儀器
二、必要合理的準確光度及著名鏡片
三、必要真正國產水晶如假保退
四、必要舒適美化鏡架及低廉售價
中美有
正陽七道街中美眼鏡公司啓

治療心臟肺症

哈埠心臟症患者之福音
茲有德國柏林大學醫學博士
別什果夫司吉，
新由德來哈，對於醫術，研究有素，專治內科等症，尤善治心臟，肺，喘息，血脈神經等症，各有電療機器，手續靈敏，又爲便於滿人療治者起見，聘有翻譯，以免隔膜·
（應診時間）每日午後自四時半至七時止
地址道裡外國三道街四十七號房 電話四〇二七

同胞仕女們！欲得圓滿的事業必須採用雙手牌自來水筆[illegible]

勒得墨水，各國稱揚，自來水筆，用之最良。

旭昶 照像製銅版

本號由歐西運到最新式照像製版機器製各樣銅鋅版，風景像片，人物三色版等，落石放大縮小，價廉定期不候
地址 道裡大花園街門牌十四號對過商舖新裝 三光照像館 電話六四三八番 道裡十二道街

敬告

本報長篇小說情天恨海現已裝訂完畢每冊國幣五角

失血奇藥 吐血丹 又名龍虎丹

凡吐血之症。因得之不同。現症亦各有異。故大口吐血。或痰中帶血。或時吐時愈。已成五癆七傷。此丸對於失血一切各症，均有奇效。詳筆難盡述。
△定價每料十五付現洋二元加料現洋四元

咳嗽神藥 清金保肺丸

此藥專治咳嗽，服後十分鐘見效，多年咳嗽痰喘服一盒痊愈，新得外感咳嗽服二三付光愈，如不信請先試服即知不謬也。
△每盒二十二付定價現洋一元二角試用包每付八粒現洋六分
總批發處天津黃緯路閻氏製藥所出品

哈爾濱總經理處道外桃花巷街 閻氏藥房樓上

中國銀行 特種存款 詳章備索 電話七一一

日本早川齒科醫士 劉東亮
東亮齒科醫院
本院自十一月二十日起凡在本院鑲治牙齒者每位奉送月份牌一份！
院址哈爾濱景陽街平安影院南邊

大年醫院
也治羊癲瘋 痰喘 肺腫 詳章面取函索均可
發售療癢叢書
一淋病療養指南每冊二分
二神經衰弱療養指南每冊五分
外埠函購郵票代價外加郵費一分
院長醫學士 田伯伊啟
院址哈爾濱道外北四道街十號

奉天晶畫報
文藝 精奇
內容 美麗
每月十期國幣七角
總樓南皮行胡同
奉天晶畫報社啓

美國舊金山人壽保險公司
[illegible]
投保資格 [illegible]
函索即寄 公司地址哈爾濱道裡中央大街一八零號 電話五〇七
[illegible]
關旭東謹啓

交通銀行
行址 道外北四道街 道裏中國十道街
辦理儲蓄信託及一般銀行之業務

眞正北京烤鴨
價錢低廉 肥美適口
顧客請到 道裏石頭道街電話
宴賓樓

戒煙精
戒煙神藥補腎至寶 滋陰補陽 救苦
藥質和平滋補解毒 癮輕者一瓶除藥 重者五服至 過期不犯 照常作工 毫無痛苦
大瓶國幣 小瓶國幣
北平利生堂秘製
哈爾濱經售處本報營業部

大中銀行
辦理存欵以及國內外匯兌一切銀行業務
電話二四一一六〇三號 九九九九

植目漫譚

知遇

應鐸

在人提拔人的社會裡，絕難憑着能力去賺上進，首先必須取到一個人的知遇，前途才能順利。但是現在的社會裡，想受到一個人眞正的知遇，是難而又難。你若是機警一些，人就說你是危險人物，不易駕馭；你若是老成一些，人會說你儒弱無能，不勝任事。也許不是人心太曖昧，是險惡的社會使人膽塞，想探一個人的眞心，實難得到，信用已被不顧信用的人給破壞無遺，所以處處顧慮。同時，人們都把眞正的知遇丟開，盡講利用，因為無論什麼地位，也必須以利用二字來維持，所在被利用時，便得到知遇，人家要不利用時，知遇便立刻消失了！不必講什麼人才，勝任。

有許多的人，嗟歎着不得知遇，這時，就當反躬自問，你是否有受知遇的資格，簡而言之，你是否有被利用的資格。想要有被利用的資格，就趕快找一個強有力者給你做招牌，只要你的招牌永久不倒，那麼你的受知遇也就永久堅固！

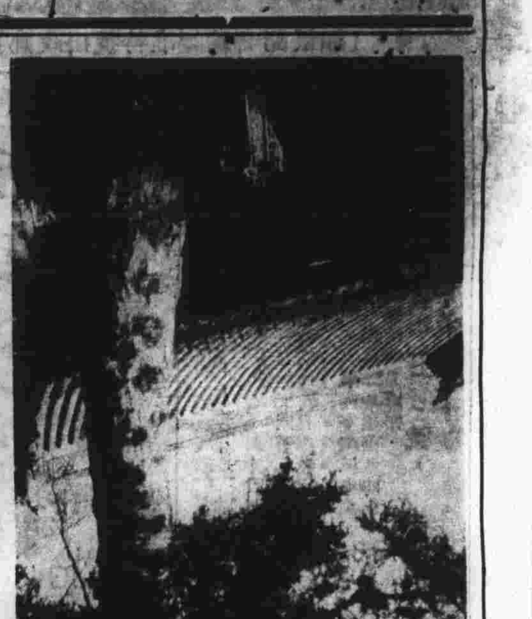

呼蘭之大仙寺〔瑩叔攝贈〕

王墨林宗兄與余同擁皋比後共從事松江電業局屬余為詩以書贈不敢辭耳即希兩政

覺方

窮塞相逢時。君我正年少。講學松花江。襟懷裕不援。豈安我獨清。與君論同道。囊昔桃李陰。今已閱草草。踵茲抗塵容。恥說超溫飽。苦讀有用書。最難知幾早。燈火輝萬家。餘光正皎皎。見暗與見明。心似月之皓。泰岱孰與登。只覺衆山小。風雲孰與儔。不知天地老。清清在山泉。飛飛歸林鳥。皆有動于中。中心憂如擣。奚以解我憂。論文共探討。盆植花幾枝。秀餐譬良稻。書味久涵膺。咀嚼潤腸槁。甕釀酒千尊。暘飲尋幽沼。水淨以明心・澹泊超物表。草木欣向樂。松栢貞永保。千仞振衣來。蓬萊立羣鳥。携手閱滄桑。淋滴印鴻爪。

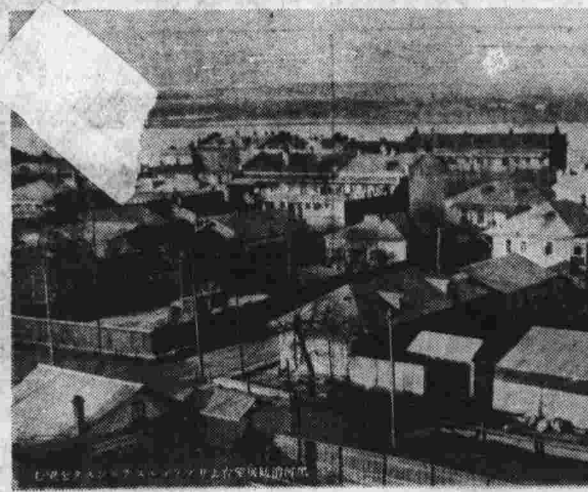

黑河市面之一部（江之對岸即為俄境武市）（清濤攝）

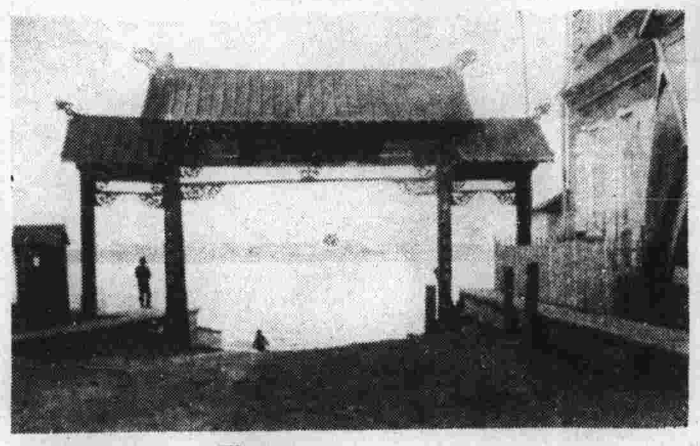

黑河關門（由此渡江至俄境武市）（清濤攝）

影都粗聞筒

芳子

｜好萊塢一女作家｜

我們都知道梅蕙絲主演的戲都是自己寫的劇本。還有許多女明星像伊麗莎蘭地等都是電影界的智識份子。但你們曾否知道好萊塢還有一位尚未成名的女明星作家，她好是100%Pure的琪恩哈羅。她已完了第一部小說 To-day is To-night 預料在耶穌誕前後便可以在國內某大雜誌刊登。

琪恩說：「我的小說中的人物沒有一個是從現實人物取材；但我卻以為他們都有十二分現實性」「無論如何！我是把我的整個靈魂灌注在這本書內的。」

現在琪恩希望美高梅會購買這小說的電影攝製權，並讓她擔任女主角的脚色。

｜世界情人作馮婦｜

曾一度被公認為世界的情人 The WorldsSweetheart 的曼麗辟克馥久已絕跡於影壇，現在卻有重作馮婦的消息了。她雖然最近已簽訂好一張播音合同，薪俸的濃厚為播音界所未有的；但她還不能忘掉水銀燈下的生活，她計畫拍的新片，名換 TheFlameWithin 據說是富有戲劇意味的。

「我決意從此放棄小兒女的角色。」她對她的朋友說：「今後我將飾演較現實的人物，無論在銀幕上或舞台上。」

愛門高爾定 Edmu-nd Goulding，這劇本的原著者，將充當曼麗的導演，酹勞金將採取分帳辦法。

｜老情侶重修舊好｜

又據說曼麗辟克馥和范朋克，復夫婦關係的消息進展得異常順利，（未完）

美人魚楊瓊枝（白丁贈刊）

隨園詩話載：「宋沈朗奏關雎夫婦之詩，頗嫌狎褻，不可以冠國風，故別撰堯舜二詩以進；敢翻孔子之案，迂謬已極，而理宗嘉之，賜帛百匹。」天下竟有這樣糊塗者，而更有這樣迂腐的儒者！謂關雎詠后妃之德，已是不倫不類，又欲改以堯舜二詩，不知舜在私室亦有燕婉之樂否？迂儒作事往往顧頭不顧尾！

鉅著大情人珍倪麥唐娜與希佛萊在米高梅公司簽定演戲合同情形〔羅聞贈刊〕

「剃頭挑子」淡描（續）

（江左文人）

剃頭挑子理髮，沒有定價，任憑你隨意的給他，如果數目差不多的時候，他絕對不會向你爭論，如果你所給他的錢過於少了，他就要向你說一句：「你再回回手兒」！所謂「回回手兒」者，乃是從前人，常常在屁股上面的「褲腰帶」上繫着「錢褡褳」，在裡面放着錢，所以他賺錢少的時節，不必明說，乃拿這種「會意」向你表示謝意之外，常常說：「回見吧」！然後擔起挑子走出去，這是他們的一種心理的表現！其實現在剃頭挑子上的理髮價，也不過是一毛左右而已。

操剃頭挑子的人，思想方面多半是迂腐的，有許多年長的，腦筋裡依舊印象着「十八世紀」，所以你把他喚到家裡，他一邊作工，一邊談起「已往的」情形，他對於現在，似乎一切都不能令他們滿意！此外，他們所最樂於談講的，又是他們「家鄉」的景況。如果你問到你家鄉的「莊稼」情況，那他歡喜極了！（完）

徐杏盛與王行珠女士結婚儷影（夏鏡新攝）

在新城照相館
本館開設以來頗蒙各界贊許又在大舞臺附近松花江畔設有分館以便主顧
[illegible]
均按國幣核算
總館南崗建設街五十號
奉天旅館內

五芳齋新添小賣部啟事
[illegible]
本主敬啓

「語體文選評註」
向哈爾濱南崗十七號面索優待券購服實價七折計算限期無多
「諧趣園」出版
是中小學生課外的趣味讀物是各界人士公餘的消遣資料準於十二月十五日出版
每冊只售二角
各大書局均有代售

聯華新片「大路」在無錫攝取外景時，當地影迷，感於電影明星之引力，一時舉起組織觀光團，更有遠自各村鄉而來觀攝拍工作者，情形甚為熱鬧，右圖為在無錫攝外景時之影迷團觀之情形，下圖為陳燕燕與黎莉莉之工作情形（銀迷）

談學生出風頭

白丁

讀書時代，須潛心讀書，讀書以外的事，什麼也不應當活動，假使你要活動一點，一般人就給人加個很漂亮的評語，稱之曰「出風頭」。學生時代出風頭，不外乎演劇、運動，發表文字：假使你要不以出風頭為榮，你就得下帷讀書，來個三年不出戶牖，博通十三經二十四史，諸子百家，成為儒士，至於身體如何，情趣如何，那都不必追問了。

「出風頭」究盡怎樣解釋，也是作者學無半事，想了很久，翻了好久，也沒有找出來，無奈何，就從字面說吧！風是到處都有，出風頭即是站在風頭前，也是到處都到之意：此種解釋覺得缺欠很多。俗語說：「出頭的椽子先亂，出風頭，亦即受折磨，先遭失敗之謂也：這也不是什麼確切的解釋。

最終只得武斷地下個牢通的解釋說：「出風頭者好亮色相，以求所大慾也。」所以出風頭的人都有企圖，或是尋找愛人，或是企圖顯達。但是學生演劇上運動場發表文字，是為求什麼呢！是為求人知道嗎？是為求人恭維嗎？是為求人愛嗎？是求接近顯官嗎？一定得一個很堅實的回答「都不是！」他們的動機都很純潔，是發揚藝術，鍛鍊身體，研究文學。

學生時代的出風頭者，固然「或許有」，但像上面的正規活動，絕不能認為是出風頭，他們都在作人類進化的戰士啊！所以一般認為學生演劇，上運動場，發表文字，是出風頭，就不曾戕害青年的生機，也就是障礙人類的進化！

湖上黃昏（汗青贈刊）

窗前隨錄

讀

父子不責善，責善則離，則不詳莫大焉，現在作老子的人具服膺斯言了，多半放棄管教的負任。因為老子地位好，兒子絕不能起碼作下級職員，此之謂『有虎父必有虎子！』作乞丐也是生意，聽說有幾個老太婆，不但她們豐衣足食，每年還要匯往家裡些。

體育新聞

本埠道裡第一體育場，定於本年一月二日，開化裝滑冰大會，以助新年興趣，並備有獎品以示鼓勵云。

俯瞰渾河之奉天南塔（印陸寄）

摩登女士十誡（續）

微塵

（四）男子欵汝以酒時，勿允之，尤不得於酒店中狂飲，汝血氣已頗充盛，可勿再需奮興劑，且酒能亂性，易敗德，而喪其操守也。

（五）凡跳舞後，有隱僻之處，可以任男女勾留之所在，即為有損道德之跳舞，勿得加入。

（六）凡青年男子，留小鬚，蓄美髮，戴托力克眼鏡，衣香粉膩之輩，欵汝以乘汽車出風頭者，切宜謹慎防之。

（七）凡拍球，溜冰，跳舞等遊戲，遠勝於街上或公共所在賣弄風騷。

（八）凡初遇男子，尚未逾五分鐘之談話，已以手挽汝手，宜慎防之，即屬大人物之子弟，亦不得輕賣自身。

（九）遇肫摯之少年，欲與汝為友者，勿以蝶戀花之浮情對之，應為介紹之於汝父母。

（十）勿輕視人生，以為講究吃喝穿戴，便可渡汝黃金時代，須知實用之價值，遠勝於裝飾也。

毛若昭近影（宸贈）

腿的進行曲

（一馳）

一二三四五六七八………
一羣怪物在水門汀路遊行！
厚的皮長的毛，
還嵌着粗粗的腿媚人的眼睛；
噠噠噠噠………
西天角落裏扯起猩風。
× × ×
是誰的兒子姑娘，
來在這塞北荒都拍賣靈魂，
又有皮兌換來的皮披上，
香檳酒陪伴着葬曲舞動，
欺了爸爸壓倒祖宗，
時時刻刻年年世世生生。
……………
遠點看白霧底下，
小動物掙扎着還呼痛，
他媽的不長進的東西！
打折你們的狗腿，
本來是生前注定的運命，
快點給我滾開畜牲！
× × ×
一二三四五六七八………
軟蹄動物又在燈底下彷徨，
溜呆呆塗紅的嘴唇，
倒是等候你那個情郎？
三角不行五角吧？
你是我親熱的姑娘。
……………
我問你親愛的乖乖，
為什麼走路有點帶傷？
不好過嗎你晴夜之華！
等着吧，地老天荒。
北風吹上你桃花面，
嬌嫩嗡，青春的姑娘。
× × ×
遠點走擺路的動物！
這裡那有你們場所舞場？
胸膛流汗，口吐白沫，
該估有了你們的時光！
祇有屈膝是生活的拍節，
誰管你們前程茫茫。
—一夜已深時寫—

新辭源

亞二

（一）絲襪夫人 前中國南京市長劉紀文夫人許淑珍女士，昔曾肄業於上海晏摩學校，美傾閣校，有校花之稱，嫁劉後，豪奢冠一時，當時以所御襪，一雙值二三十元，以是名震宇內，故時有『絲襪夫人』雅號。聞自返羊城後，持家相夫，以樸以儉，殆有歸眞返樸之感。

（二）八字銷魂 八字，非算命先生所謂否泰運命的八字，乃是女兒身上，描寫「巧笑倩兮」的笑底形容；媲一種似笑非笑，欲笑不笑，將笑未笑，有笑無笑的形態。「一」此似、非、欲、不、將、未、肯、無八字，固足盡美的能事，銷魂眞個，都在此八字中。

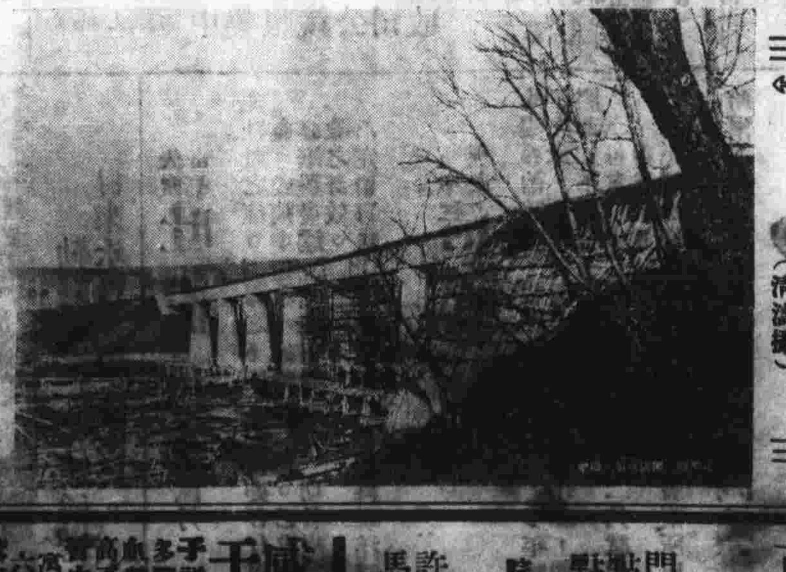

黑線清河鐵道八號橋樑（清濤攝）

正陽醫院
門診上午九點至下午六點
院長 孫鏡章
許公路與中馬路拐角

誠謝于道人
[illegible]

華樂舞臺
（二四號晚戲）
小八仙旦 辛安驛
花艷實 鹿台恨
劉五立 臨潼鬥寶
花艷秀 天女散花
李萬春
毛慶來
[illegible]

楊紫融醫院
負責戒煙 十日完全戒除 居家來院均可 收費四十至三十圓 說明函索即寄
院址哈爾濱南崗 電話二四〇

最著名中醫大國手
曹雪堂
[illegible]

地址 道裡中
[illegible]